

SCARICHI FOGNARI
POZZETTO PREFABBRICATO IN CLS
(v. Elenco Prezzi PTZ.CAV.04)

PIANTA 1:10

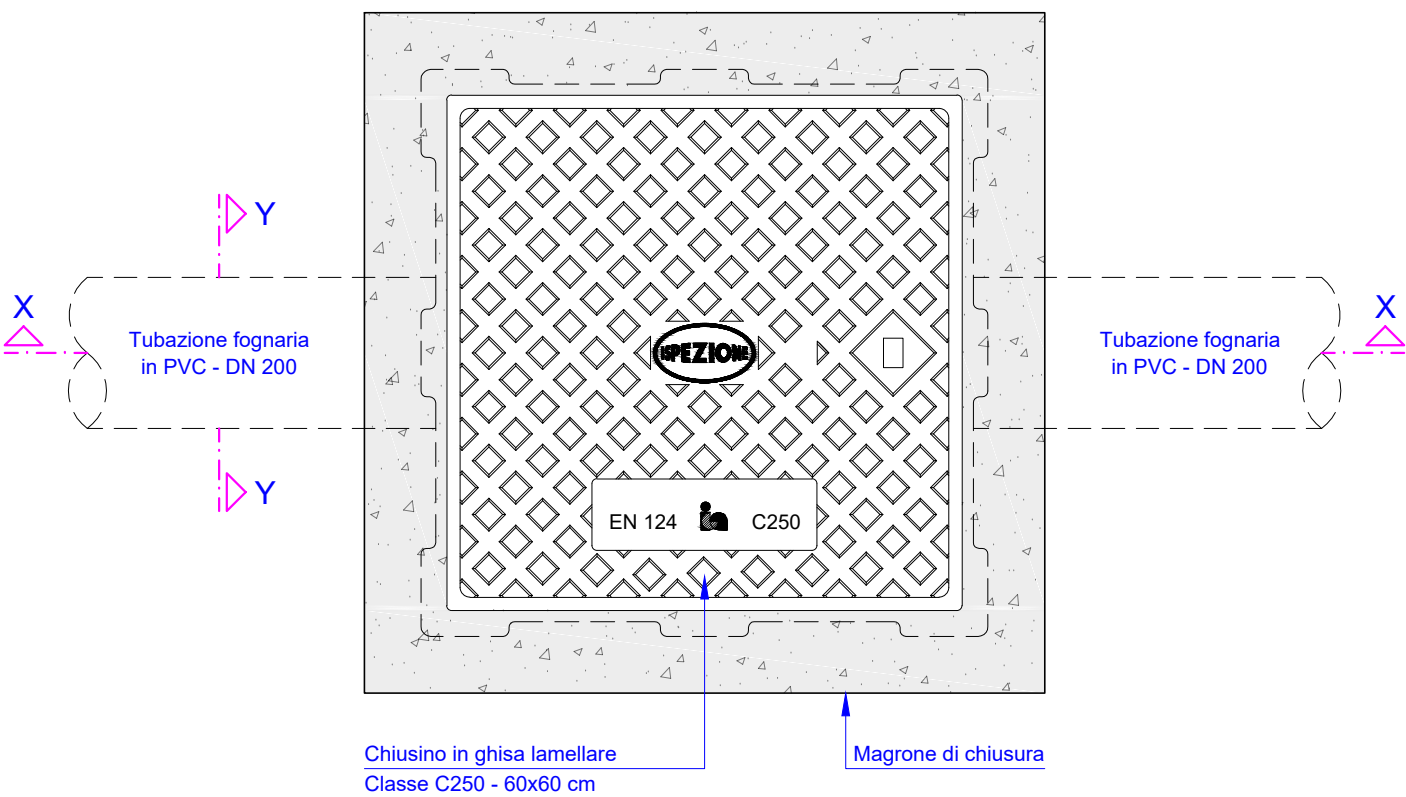

ADDUZIONE IDRICA
POZZETTO PREFABBRICATO IN CLS
(v. Elenco Prezzi PTZ.CAV.02)

PIANTA 1:10

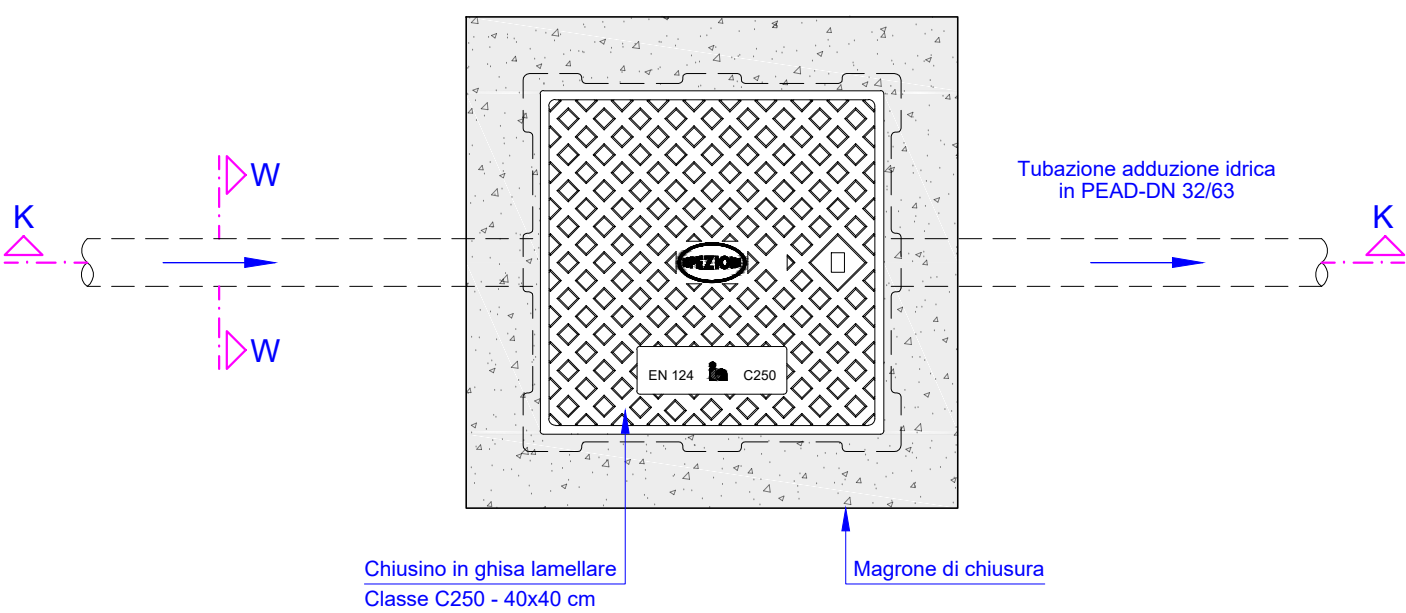

PARTICOLARE FONTANELLA - 1:10
(v. Elenco Prezzi FONT.01)

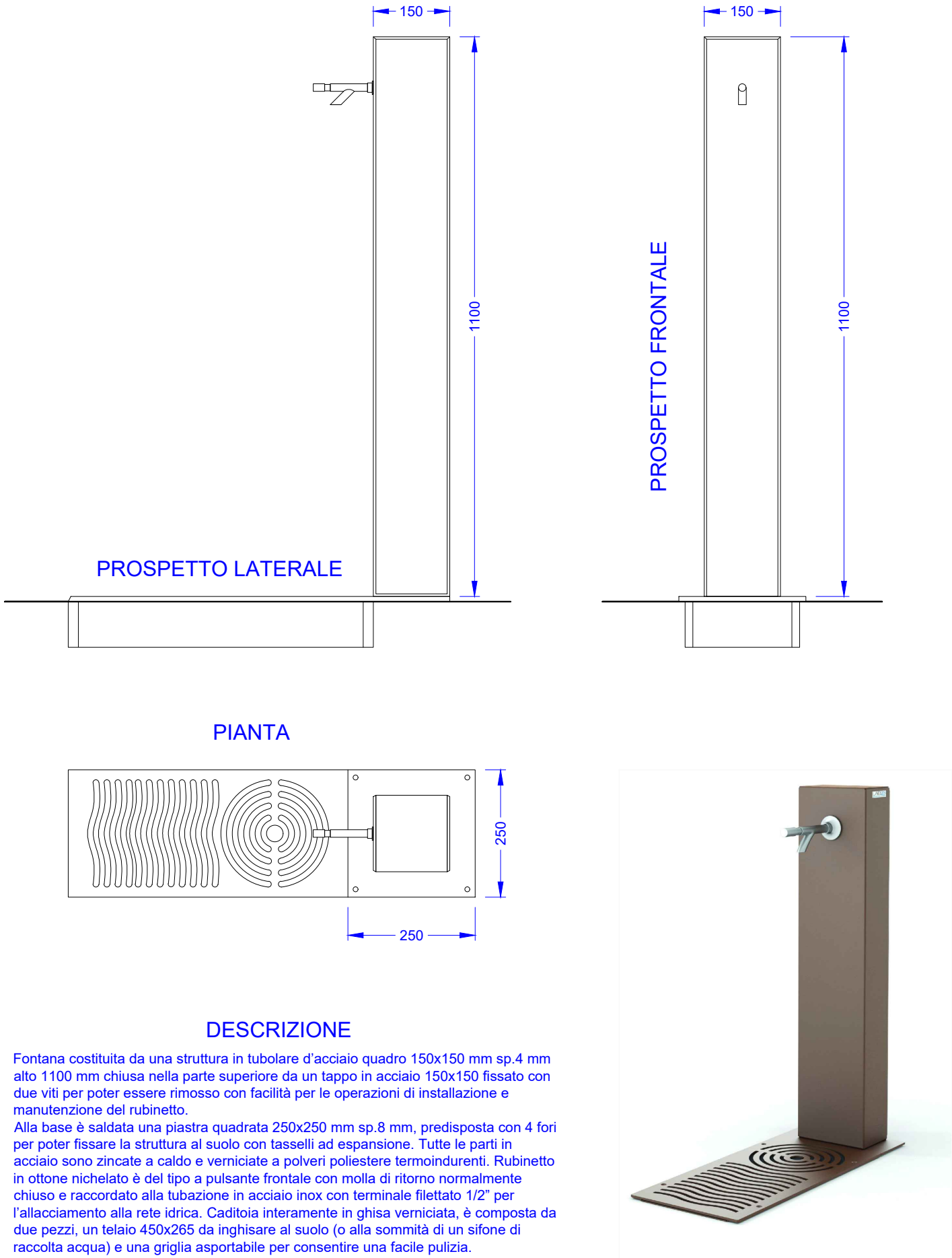

SCARICHI FOGNARI
SEZIONE X-X (1:10)

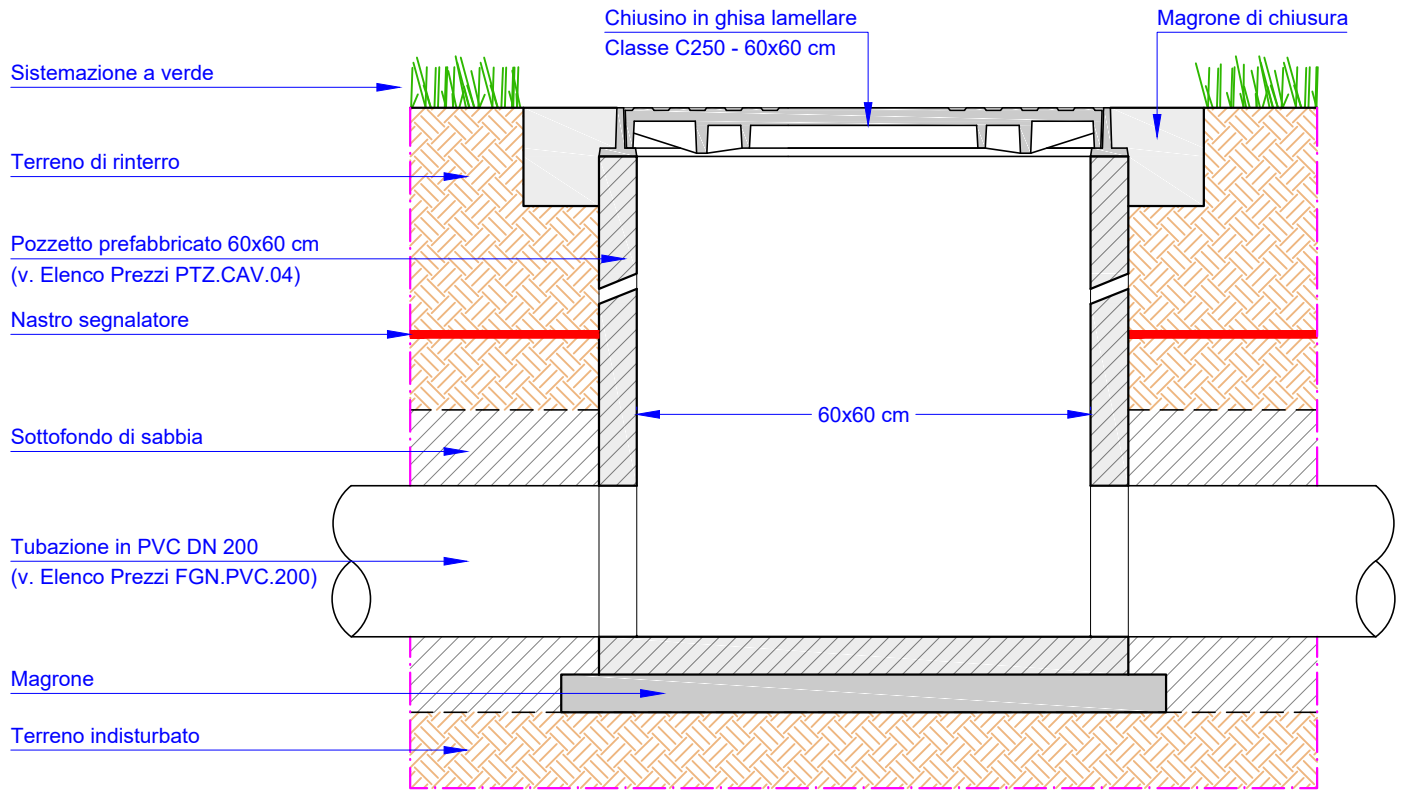

SCARICHI FOGNARI
SEZIONE Y-Y (1:10)

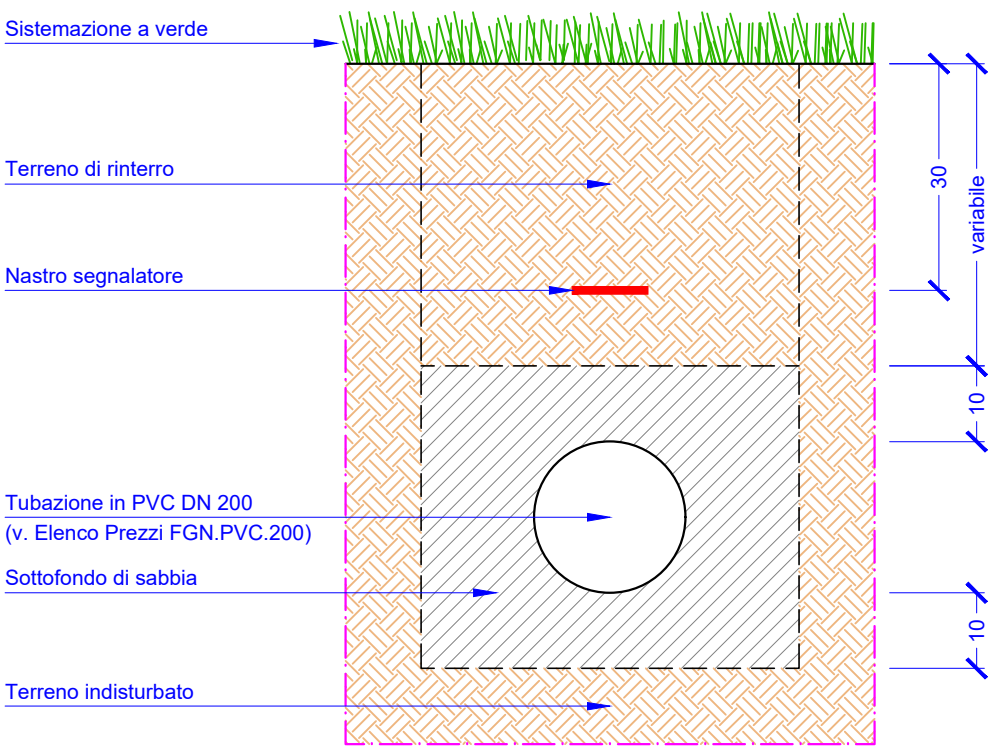

ADDUZIONE IDRICA
SEZIONE K-K (1:10)

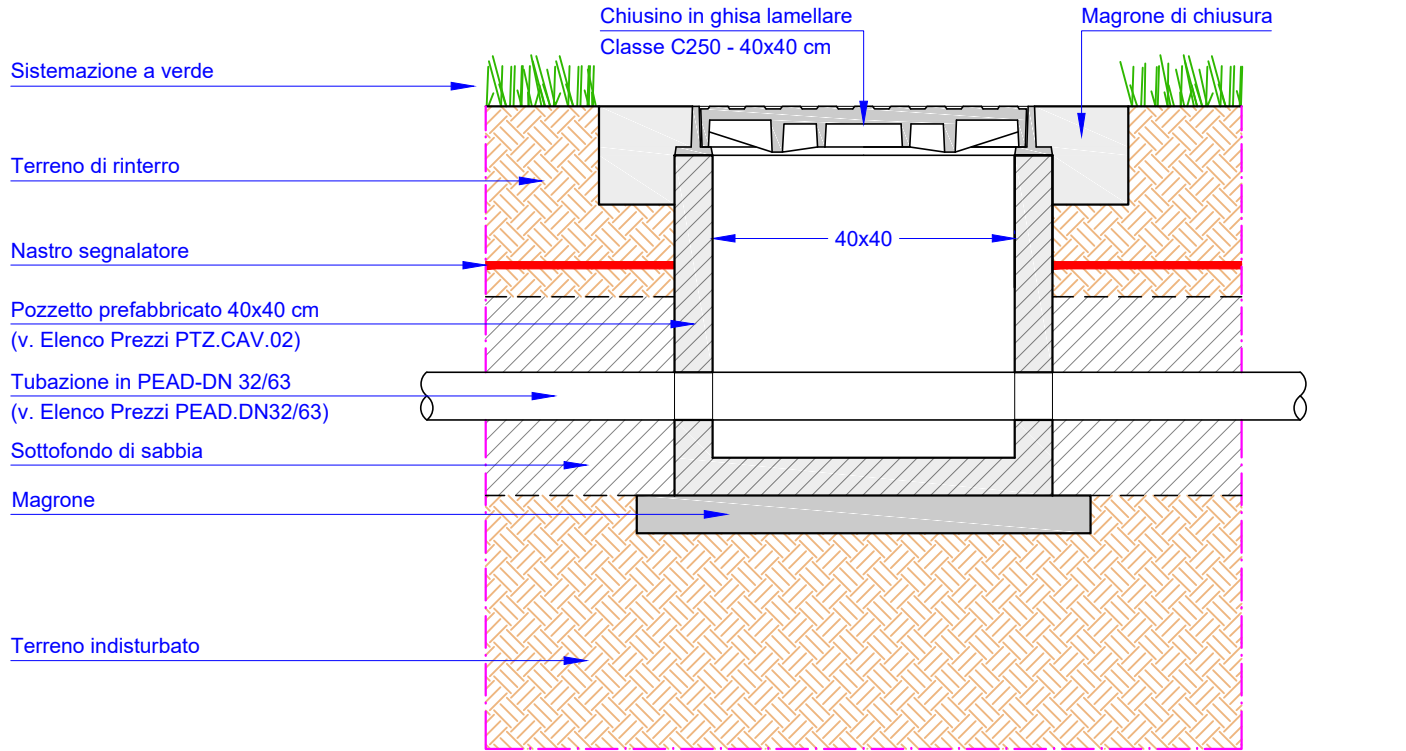

ADDUZIONE IDRICA
SEZIONE W-W (1:10)

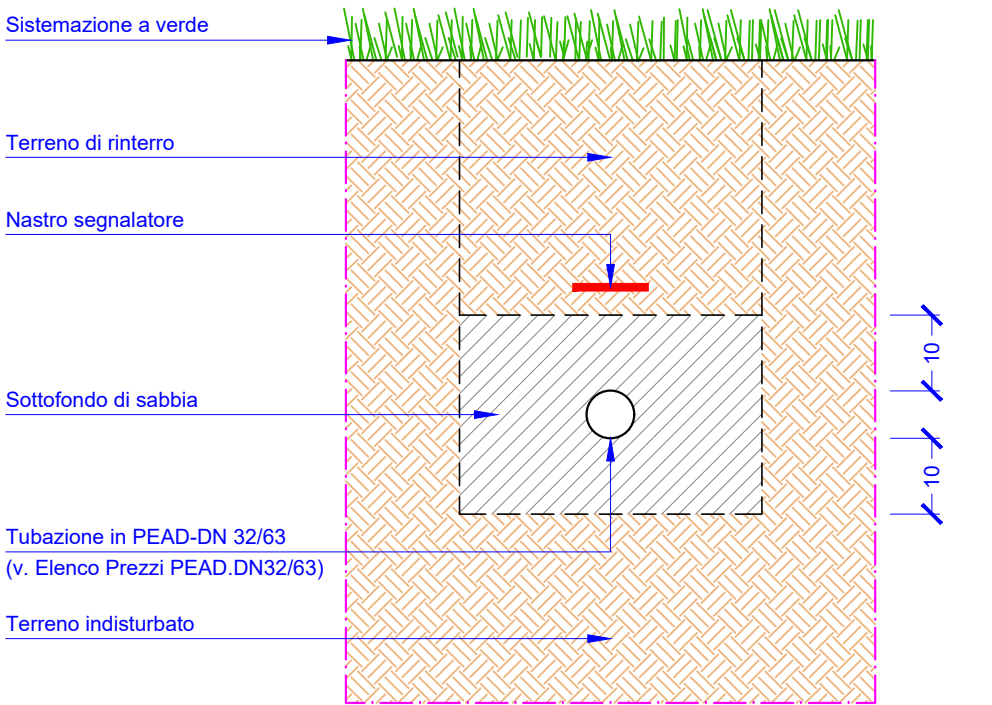

STUDIO DI INGEGNERIA ING. ALBERTO LEDDA

Via Peretti 2/A - 09047 Selargius (CA) - Tel 070 540661 / 392 8648191- email alberto.ledda@tiscali.it - PEC alberto.ledda@ingpec.eu



UNIONE DEI COMUNI "MARMILLA"
COMUNE DI VILLAMAR
PROVINCIA DEL SUD SARDEGNA

OGGETTO: RIQUALIFICAZIONE DEGLI IMPIANTI SPORTIVI
REALIZZAZIONE DI UN CAMPO DA TENNIS, DI UN CAMPO DA CALCIO A 5 - BASKET - VOLLEY PRESSO LE SCUOLE ELEMENTARI DI VIA RINASCITA - VILLAMAR

PROGETTO ESECUTIVO

ELABORATI: SOTTOSERVIZI - IMPIANTI IDRICO-FOGNARI
PARTICOLARI COSTRUTTIVI

PROGETTISTA: Ing. Alberto Ledda

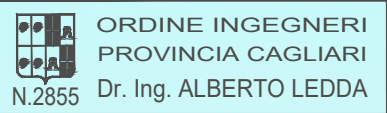

R.U.P. Ing. Valerio Porcu

PRATICA N°: 118

FILE DWG/PDF: Tavole C

DATA: Giugno 2018

TAVOLA:

C10

VERSIONE: 01